

UCHWAŁA NR XXII /209/2016
RADY GMINY JABŁONNA
z dnia 25 maja 2016 r.

w sprawie: przekazania niezabudowanej nieruchomości gruntowej położonej w rejonie ul. Różanej w Rajszewie

Na podstawie art. 18 ust. 2 pkt. 9 litera „a” ustawy z 8 marca 1990 r. o samorządzie gminnym (tekst jedn. Dz. U. z 2016 r. poz. 446), w zw. z art. 902¹ §1 ustawy z dnia 23 kwietnia 1964 r. Kodeks Cywilny (tekst jedn. Dz. U. z 2016 r. poz. 380 ze zm.) **Rada Gminy Jabłonna uchwala, co następuje:**

§ 1 Wyraża się zgodę na przekazanie na rzecz gminy Jabłonna prawa własności części nieruchomości uregulowanej w księdze wieczystej WA1L/00063913/5, oznaczonej w ewidencji gruntów i budynków jednostki ewidencyjnej Jabłonna jako działka ewidencyjna nr 2/2 o pow. 0,0771 ha, położonej w obrębie ewid. 8-Rajszew.

§ 2 Wykonanie uchwały powierza się Wójtowi Gminy Jabłonna.

§ 3 Uchwała wchodzi w życie z dniem podjęcia.

Przewodniczący Rady Gminy

Witold Modzelewski

**UZASADNIENIE
DO UCHWAŁY NR XXII /209/2016**

RADY GMINY JABŁONNA

z dnia 25 maja 2016 r.

Właściciele części nieruchomości oznaczonej jako działka ewidencyjną nr 2/2 o pow. 0,0771 ha wyrazili wolę nieodpłatnego przekazania na rzecz gminy Jabłonna ww. nieruchomości z przeznaczeniem na poszerzenie ul. Różanej w Rajszewie.

Dla przedmiotowej nieruchomości Sąd Rejonowy w Legionowie prowadzi księgę wieczystą KW nr WA1L/00063913/5.

Nieruchomość objęta niniejszym projektem uchwały została wydzielona zgodnie z zapisami obowiązującego dla tego terenu miejscowego planu zagospodarowania przestrzennego gminy Jabłonna dotyczącego części wsi Rajszew w rejonie ulicy Różanej, i oznaczona jest symbolem 9.KPJ – teren publicznego ciągu pieszo-jezdnego o szerokości w liniach rozgraniczających 8m.

Obecnie ul. Różana o zmiennej szerokości od 3 do 4 metrów składa się z działek stanowiących własność gminy, oznaczonych w ewidencji gruntów numerami 1/16 i 107. Nieodpłatne przyjęcie działki nr 2/2 przyczyni się do poszerzenia istniejącej drogi na znacznym jej odcinku do szerokości od 7 do 8 metrów co ułatwi ruch kołowy w rejonie nowopowstającego kościoła parafialnego usytuowanego na skrzyżowaniu ul. Różanej i ul. Mazowieckiej w Rajszewie.

Zgodnie z art. 18 ust. 2 pkt. 9 lit. „a” ustawy o samorządzie gminnym rada gminy podejmuje uchwały w sprawach majątkowych gminy, przekraczających zakres zwykłego zarządu, dotyczących m.in. nabycia nieruchomości gruntowych.

Przewodniczący Rady Gminy
Witold Modzelewski

RADA GMINY
05-110 JABŁONNA
woj. mazowieckie

Załącznik nr...
do Uchwały Nr...
Rada Gminy Jabłonna
z dnia... 25.05.2016

Przewodniczący Rady Gminy
Witold Modzelewski



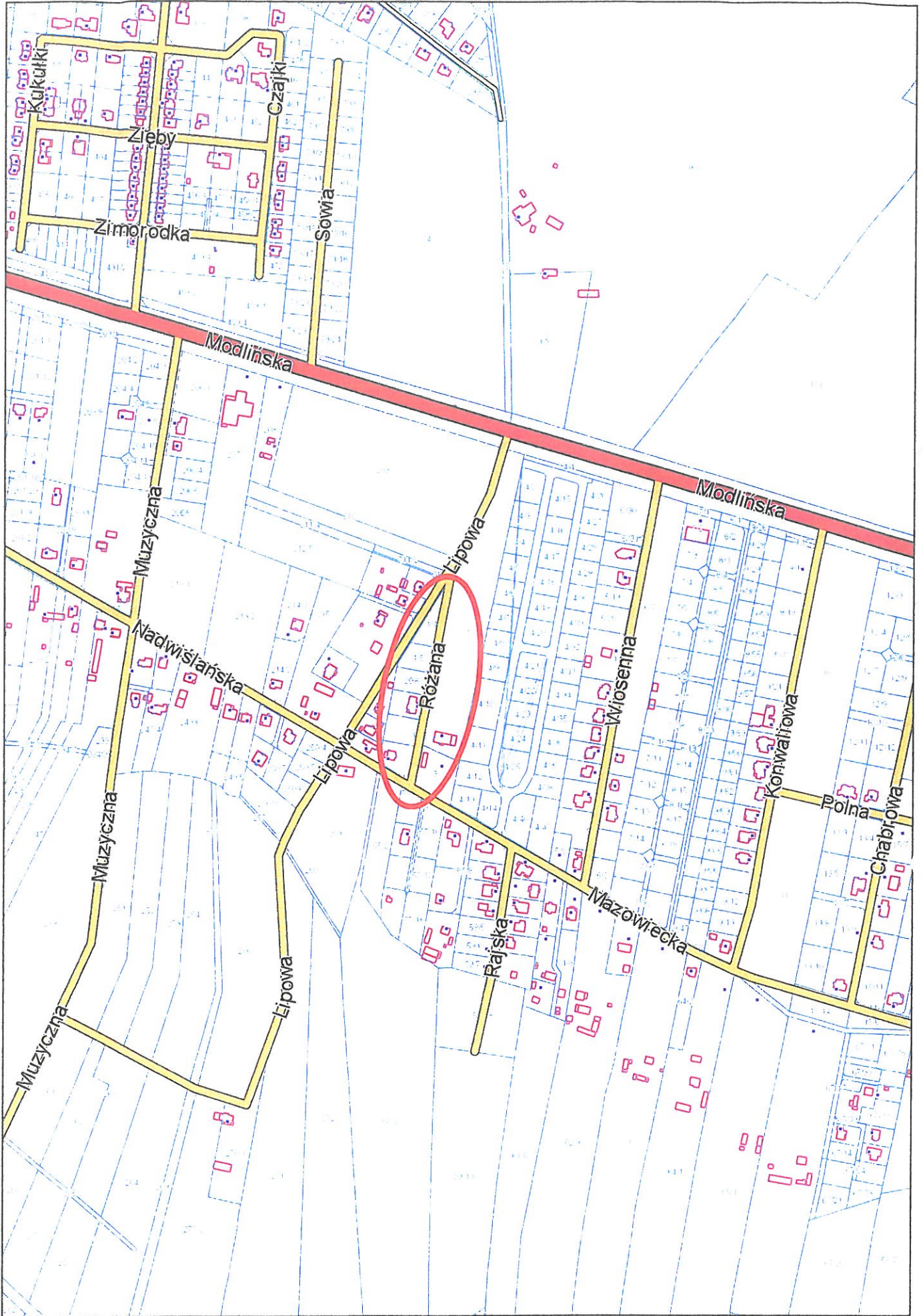

- └─ Drogi Zielone
- └─ Drogi lokalne
- └─ Inne drogi

KADA GMINY
05-110 JABLONNA
woj. mazowieckie

7.KDL
0.102

DWI ZAŁĄCZNIK
ADY GMINY
JIA 2010 R.

Y WOJEWÓDZTWA
. NR 29, POZ. 936

5.MN/U
0.22

3.MN
1.167

9.KPJ
0.194

4.MN
0.495

2.Ukr
0.408

6.KDL
0.026

LEG
OBC



INEC



Zestawienie przebiegu głosowania jawnego imiennego nad uchwałą w sprawie:
Przekazania niezabudowanej nieruchomości gruntowej położonej w rejonie ul. Różanej
w Rajszewie,

Uchwała nr XXII /209/ 2016 z dnia 25.05.2016

Lp.	Nazwisko i imię radnego	Głosuję „za”	Głosuję „przeciw”	„Wstrzymuję się od głosu”	Uwagi
1.	Chojnacki Zenon				Nieobecny podczas głosowania
2.	Galecka Teresa	+			
3.	Grzybek Mariusz	+			
4.	Kowalik Włodzimierz	+			
5.	Krajewski Paweł	+			
6.	Krzyżanowski Adam	+			
7.	Lipińska Marta	+			
8.	Majewska Bogumiła	+			
9.	Modzelewski Witold				Nieobecny podczas głosowania
10	Nowosiński Wojciech				Nieobecny podczas głosowania
11	Szymkowski Artur	+			
12	Syguła Arkadiusz				Nieobecny podczas głosowania
13	Świątko Dorota	+			
14	Wodzyński Tomasz	+			
15	Zieliński Marek	+			
0	Wynik głosowania	11	0	0	

Zestawienie sporządziła:

Danuta Majczak

INSPEKTOR
DS. RADY GMINY

Danuta Majczak