

UCHWAŁA Nr XIV/ 147 /2007
Rady Gminy Jabłonna
z dnia 21 listopada 2007 r.

w sprawie: nadania nazw ulicom we wsi BOŻA WOLA gm. Jabłonna

Na podstawie art. 18 ust. 2 pkt. 13 ustawy z 8 marca 1990 r. o samorządzie gminnym (tekst jedn. Dz. U. z 2001r Nr 142 poz. 1591 z późn. zm.).

Rada Gminy Jabłonna
uchwala co następuje:

§ 1

Nadaje się następujące nazwy ulicom we wsi Boża Wola gm. Jabłonna:

- **ul. Dębowa** - drodze oznaczonej w ewidencji gruntów i budynków jednostki ewidencyjnej Jabłonna w obrębie **02 Boża Wola** jako działka ewidencyjna nr **24**, na odcinku od ul. Modlińskiej do granicy z gruntami PAN Góra,
- **ul. Modrzewiowa** - drodze oznaczonej w ewidencji gruntów i budynków jednostki ewidencyjnej Jabłonna w obrębie **02 Boża Wola** jako działka ewidencyjna nr **123/1**, na odcinku od ul. Modlińskiej do granicy z działką nr ew. 157/1,
- **ul. Klonowa** - drodze oznaczonej w ewidencji gruntów i budynków jednostki ewidencyjnej Jabłonna w obrębie **02 Boża Wola** jako działka ewidencyjna nr **58**, na odcinku od ul. Modlińskiej do granicy z gruntami PAN Góra,
- **ul. Leśna** - drodze oznaczonej w ewidencji gruntów i budynków jednostki ewidencyjnej Jabłonna w obrębie **02 Boża Wola** jako działka ewidencyjna nr **90**, na odcinku od ul. Modlińskiej od granicy z obrębem Trzciany,
- **ul. Cyprysowa** - drodze oznaczonej w ewidencji gruntów i budynków jednostki ewidencyjnej Jabłonna w obrębie **02 Boża Wola** jako działki ewidencyjne nr **40/4**, nr **41/12**, na odcinku od granicy z działką nr ew. 58 (dr.) do granicy z działką nr ew. 37,
- **ul. Magnolii** - drodze oznaczonej w ewidencji gruntów i budynków jednostki ewidencyjnej Jabłonna w obrębie **02 Boża Wola** jako działki ewidencyjne nr **76/13**, nr **77/1**, nr **106/2**, nr **107/8**, na odcinku od granicy z działką nr ew. 58 (dr.) do granicy z obrębem Trzciany,
- **ul. Świerkowa** - drodze oznaczonej w ewidencji gruntów i budynków jednostki ewidencyjnej Jabłonna w obrębie **02 Boża Wola** jako działki ewidencyjne nr **44/2**, nr **44/8**, nr **44/14**, nr **44/18**, nr **44/21**, nr **45/15**, na odcinku od granicy z działką nr ew. 24 (dr.) do granicy z działką nr ew. 44/35,
- **ul. Lipowa** - drodze oznaczonej w ewidencji gruntów i budynków jednostki ewidencyjnej Jabłonna w obrębie **02 Boża Wola** jako działka ewidencyjna nr **36/14**, na odcinku od granicy z działką nr ew. 58 (dr.) do granicy z działką nr ew. 36/2,
- **ul. Bukowa** - drodze oznaczonej w ewidencji gruntów i budynków jednostki ewidencyjnej Jabłonna w obrębie **02 Boża Wola** jako działka ewidencyjna nr **42/9**, na odcinku od granicy z działką nr ew. 58 (dr.) do granicy z działką nr ew. 42/2,
- **ul. Akacjowa** - drodze oznaczonej w ewidencji gruntów i budynków jednostki ewidencyjnej Jabłonna w obrębie **02 Boża Wola** jako działka ewidencyjna nr **44/34**, na odcinku od granicy z działką nr ew. 58 (dr.) do granicy z działką nr ew. 44/31,

- **ul. Brzozowa** - drodze oznaczonej w ewidencji gruntów i budynków jednostki ewidencyjnej Jabłonna w obrębie **02 Boża Wola** jako działki ewidencyjne nr **30/7, nr 30/31**, na odcinku od granicy z działką nr ew. 24 (dr.) do granicy z działką nr ew. 58 (dr.),
- **ul. Orzechowa** - drodze oznaczonej w ewidencji gruntów i budynków jednostki ewidencyjnej Jabłonna w obrębie **02 Boża Wola** jako działka ewidencyjna nr **27/22**, na odcinku od granicy z działką nr ew. 24 (dr.) do granicy z działką nr ew. 27/2,
- **ul. Grabowa** - drodze oznaczonej w ewidencji gruntów i budynków jednostki ewidencyjnej Jabłonna w obrębie **02 Boża Wola** jako działka ewidencyjna nr **25/4**, na odcinku od granicy z działką nr ew. 24 (dr.) do granicy z działką nr ew. 25/11,
- **ul. Olszynowa** - drodze oznaczonej w ewidencji gruntów i budynków jednostki ewidencyjnej Jabłonna w obrębie **02 Boża Wola** jako działka ewidencyjna nr **127/9**, na odcinku od granicy z ulicą Modlińską do granicy z działką nr ew. 127/10,
- **ul. Leszczynowa** - drodze oznaczonej w ewidencji gruntów i budynków jednostki ewidencyjnej Jabłonna w obrębie **02 Boża Wola** jako działka ewidencyjna nr **136/10**, na odcinku od granicy z działką nr ew. 123/1 (dr.) do granicy z działką nr ew. 136/9,
- **ul. Wierzbowa** - drodze oznaczonej w ewidencji gruntów i budynków jednostki ewidencyjnej Jabłonna w obrębie **02 Boża Wola** jako działki ewidencyjne nr **81/4, nr 81/6, nr 82/6**, na odcinku od granicy z działką nr ew. 58 (dr.) do granicy z działką nr ew. 82/1,
- **ul. Jodłowa** - drodze oznaczonej w ewidencji gruntów i budynków jednostki ewidencyjnej Jabłonna w obrębie **02 Boża Wola** jako działki ewidencyjne nr **79/9, nr 79/12**, na odcinku od granicy z działką nr ew. 58 (dr.) do granicy z działką nr ew. 79/11,
- **ul. Jałowcowa** - drodze oznaczonej w ewidencji gruntów i budynków jednostki ewidencyjnej Jabłonna w obrębie **02 Boża Wola** jako działka ewidencyjna nr **74/8**, na odcinku od granicy z działką nr ew. 90 (dr.) do granicy z działką nr ew. 74/9,
- **ul. Sosnowa** - drodze oznaczonej w ewidencji gruntów i budynków jednostki ewidencyjnej Jabłonna w obrębie **02 Boża Wola** jako działka ewidencyjna nr **110/5**, na odcinku od granicy z działką nr ew. 90 (dr.) do granicy z obrębem Trzciany,
- **ul. Cisowa** - drodze oznaczonej w ewidencji gruntów i budynków jednostki ewidencyjnej Jabłonna w obrębie **02 Boża Wola** jako działka ewidencyjna nr **108/12**, na odcinku od granicy z działką nr ew. 90 (dr.) do granicy z działką nr ew. 108/11.

§ 2

Integralną część uchwały stanowi mapa obrazująca lokalizację ulic.

§ 3

Wykonanie uchwały powierza się Wójtowi Gminy Jabłonna.

§ 4

Uchwała podlega ogłoszeniu w Dzienniku Urzędowym Województwa Mazowieckiego i wchodzi w życie po upływie 14 dni od dnia ogłoszenia.

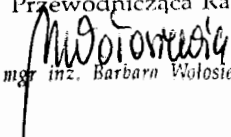
Przewodnicząca Rady

 mgr inż. Barbarn Wołosiewicz

Uzasadnienie
do Uchwały Nr XIV/147/2007 Rady Gminy Jabłonna
z dnia 21 listopada 2007r.

Wieś Boża nie jest objęta nazewnictwem ulic. Nazewnictwa ulic dokonuje się w związku z kompleksową zmianą numeracji we wsi Boża Wola.

W dniu 23.08.2007 r. Sołtys wsi Boża Wola na wniosek jej mieszkańców wystąpił z wnioskiem o nadanie nazw dla następujących ulic:

- **ul. Dębowa** - drodze oznaczonej w ewidencji gruntów i budynków jednostki ewidencyjnej Jabłonna w obrębie **02 Boża Wola** jako działka ewidencyjna nr **24**, na odcinku od ul. Modlińskiej do granicy z gruntami PAN Góra,
- **ul. Modrzewiowa** - drodze oznaczonej w ewidencji gruntów i budynków jednostki ewidencyjnej Jabłonna w obrębie **02 Boża Wola** jako działka ewidencyjna nr **123/1**, na odcinku od ul. Modlińskiej do granicy z działką nr ew. 157/1,
- **ul. Klonowa** - drodze oznaczonej w ewidencji gruntów i budynków jednostki ewidencyjnej Jabłonna w obrębie **02 Boża Wola** jako działka ewidencyjna nr **58**, na odcinku od ul. Modlińskiej do granicy z gruntami PAN Góra,
- **ul. Leśna** - drodze oznaczonej w ewidencji gruntów i budynków jednostki ewidencyjnej Jabłonna w obrębie **02 Boża Wola** jako działka ewidencyjna nr **90**, na odcinku od ul. Modlińskiej od granicy z obrębem Trzciany,
- **ul. Cyprysowa** - drodze oznaczonej w ewidencji gruntów i budynków jednostki ewidencyjnej Jabłonna w obrębie **02 Boża Wola** jako działki ewidencyjne nr **40/4**, nr **41/12**, na odcinku od granicy z działką nr ew. 58 (dr.) do granicy z działką nr ew. 37,
- **ul. Magnolii** - drodze oznaczonej w ewidencji gruntów i budynków jednostki ewidencyjnej Jabłonna w obrębie **02 Boża Wola** jako działki ewidencyjne nr **76/13**, nr **77/1**, nr **106/2**, nr **107/8**, na odcinku od granicy z działką nr ew. 58 (dr.) do granicy z obrębem Trzciany,
- **ul. Świerkowa** - drodze oznaczonej w ewidencji gruntów i budynków jednostki ewidencyjnej Jabłonna w obrębie **02 Boża Wola** jako działki ewidencyjne nr **44/2**, nr **44/8**, nr **44/14**, nr **44/18**, nr **44/21**, nr **45/15**, na odcinku od granicy z działką nr ew. 24 (dr.) do granicy z działką nr ew. 44/35,
- **ul. Lipowa** - drodze oznaczonej w ewidencji gruntów i budynków jednostki ewidencyjnej Jabłonna w obrębie **02 Boża Wola** jako działka ewidencyjna nr **36/14**, na odcinku od granicy z działką nr ew. 58 (dr.) do granicy z działką nr ew. 36/2,
- **ul. Bukowa** - drodze oznaczonej w ewidencji gruntów i budynków jednostki ewidencyjnej Jabłonna w obrębie **02 Boża Wola** jako działka ewidencyjna nr **42/9**, na odcinku od granicy z działką nr ew. 58 (dr.) do granicy z działką nr ew. 42/2,
- **ul. Akacyjowa** - drodze oznaczonej w ewidencji gruntów i budynków jednostki ewidencyjnej Jabłonna w obrębie **02 Boża Wola** jako działka ewidencyjna nr **44/34**, na odcinku od granicy z działką nr ew. 58 (dr.) do granicy z działką nr ew. 44/31,
- **ul. Brzozowa** - drodze oznaczonej w ewidencji gruntów i budynków jednostki ewidencyjnej Jabłonna w obrębie **02 Boża Wola** jako działki ewidencyjne nr **30/7**, nr **30/31**, na odcinku od granicy z działką nr ew. 24 (dr.) do granicy z działką nr ew. 58 (dr.),
- **ul. Orzechowa** - drodze oznaczonej w ewidencji gruntów i budynków jednostki ewidencyjnej Jabłonna w obrębie **02 Boża Wola** jako działka ewidencyjna nr **27/22**, na odcinku od granicy z działką nr ew. 24 (dr.) do granicy z działką nr ew. 27/2,
- **ul. Grabowa** - drodze oznaczonej w ewidencji gruntów i budynków jednostki ewidencyjnej Jabłonna w obrębie **02 Boża Wola** jako działka ewidencyjna nr **25/4**, na odcinku od granicy z działką nr ew. 24 (dr.) do granicy z działką nr ew. 25/11,
- **ul. Olszynowa** - drodze oznaczonej w ewidencji gruntów i budynków jednostki ewidencyjnej Jabłonna w obrębie **02 Boża Wola** jako działka ewidencyjna nr **127/9**, na odcinku od granicy z ulicą Modlińską do granicy z działką nr ew. 127/10,
- **ul. Leszczynowa** - drodze oznaczonej w ewidencji gruntów i budynków jednostki ewidencyjnej Jabłonna w obrębie **02 Boża Wola** jako działka ewidencyjna nr **136/10**, na odcinku od granicy z działką nr ew. 123/1 (dr.) do granicy z działką nr ew. 136/9,

- **ul. Wierzbowa** - drodze oznaczonej w ewidencji gruntów i budynków jednostki ewidencyjnej Jabłonna w obrębie **02 Boża Wola** jako działki ewidencyjne nr **81/4, nr 81/6, nr 82/6**, na odcinku od granicy z działką nr ew. 58 (dr.) do granicy z działką nr ew. 82/1,
- **ul. Jodłowa** - drodze oznaczonej w ewidencji gruntów i budynków jednostki ewidencyjnej Jabłonna w obrębie **02 Boża Wola** jako działki ewidencyjne nr **79/9, nr 79/12**, na odcinku od granicy z działką nr ew. 58 (dr.) do granicy z działką nr ew. 79/11,
- **ul. Jałowcowa** - drodze oznaczonej w ewidencji gruntów i budynków jednostki ewidencyjnej Jabłonna w obrębie **02 Boża Wola** jako działka ewidencyjna nr **74/8**, na odcinku od granicy z działką nr ew. 90 (dr.) do granicy z działką nr ew. 74/9,
- **ul. Sosnowa** - drodze oznaczonej w ewidencji gruntów i budynków jednostki ewidencyjnej Jabłonna w obrębie **02 Boża Wola** jako działka ewidencyjna nr **110/5**, na odcinku od granicy z działką nr ew. 90 (dr.) do granicy z obrębem Trzciany,
- **ul. Cisowa** - drodze oznaczonej w ewidencji gruntów i budynków jednostki ewidencyjnej Jabłonna w obrębie **02 Boża Wola** jako działka ewidencyjna nr **108/12**, na odcinku od granicy z działką nr ew. 90 (dr.) do granicy z działką nr ew. 108/11.

Zgodnie z operatem ewidencji gruntów i budynków jednostki ewidencyjnej Jabłonna obrębu 2 Boża Wola działki nr 24, nr 123/1, nr 58, nr 90 pozostają we władaniu Gminy Jabłonna, działki nr 40/4, nr 41/12, nr 76/13, nr 77/1, nr 106/2, nr 107/8, nr 108/12 stanowią własność Gminy Jabłonna natomiast działki nr 44/2, nr 44/8, nr 44/14, nr 44/18, nr 44/21, nr 45/15, nr 36/14, nr 42/9, nr 44/34, nr 30/7, nr 30/31, nr 27/22, nr 25/4, nr 127/9, nr 79/9, nr 79/12, nr 74/8, nr 110/5, nr 136/10, nr 81/4, nr 81/6, nr 82/6 stanowią współwłasność osób fizycznych.

Rada Gminy może podjąć uchwałę o nadaniu nazw drogom wewnętrznym jeżeli z wnioskiem o nadanie tych nazw wystąpią jej właściciele (zgodnie z art. 18 ust. 2 pkt. 13 ustawy z 8 marca 1990 r. o samorządzie gminnym - Dz. U. z 2001r Nr 142 poz. 1591 z późn. zm., w brzmieniu nadanym art. 2 ust. 1a ustawy z dnia 28 lipca 2005 r. o zmianie ustawy o samorządzie gminnym oraz ustawy o drogach publicznych- Dz.U. z 2005 r. Nr 172, poz. 1441).

Przedmiotowe drogi oznaczono na załączniku graficznym kolorem żółtym.
Nadanie w/w nazw ulic jest zgodne z propozycjami przy wniosku.
Proponowane nazwy ulic występują już na terenie gm. Jabłonna w obrębie Dąbrowa Chotomowska, Chotomów, Jabłonna.

Przewodnicząca Rady

 mg inż. Barbara Wolańkiewicz

N. BOZIA WOLA



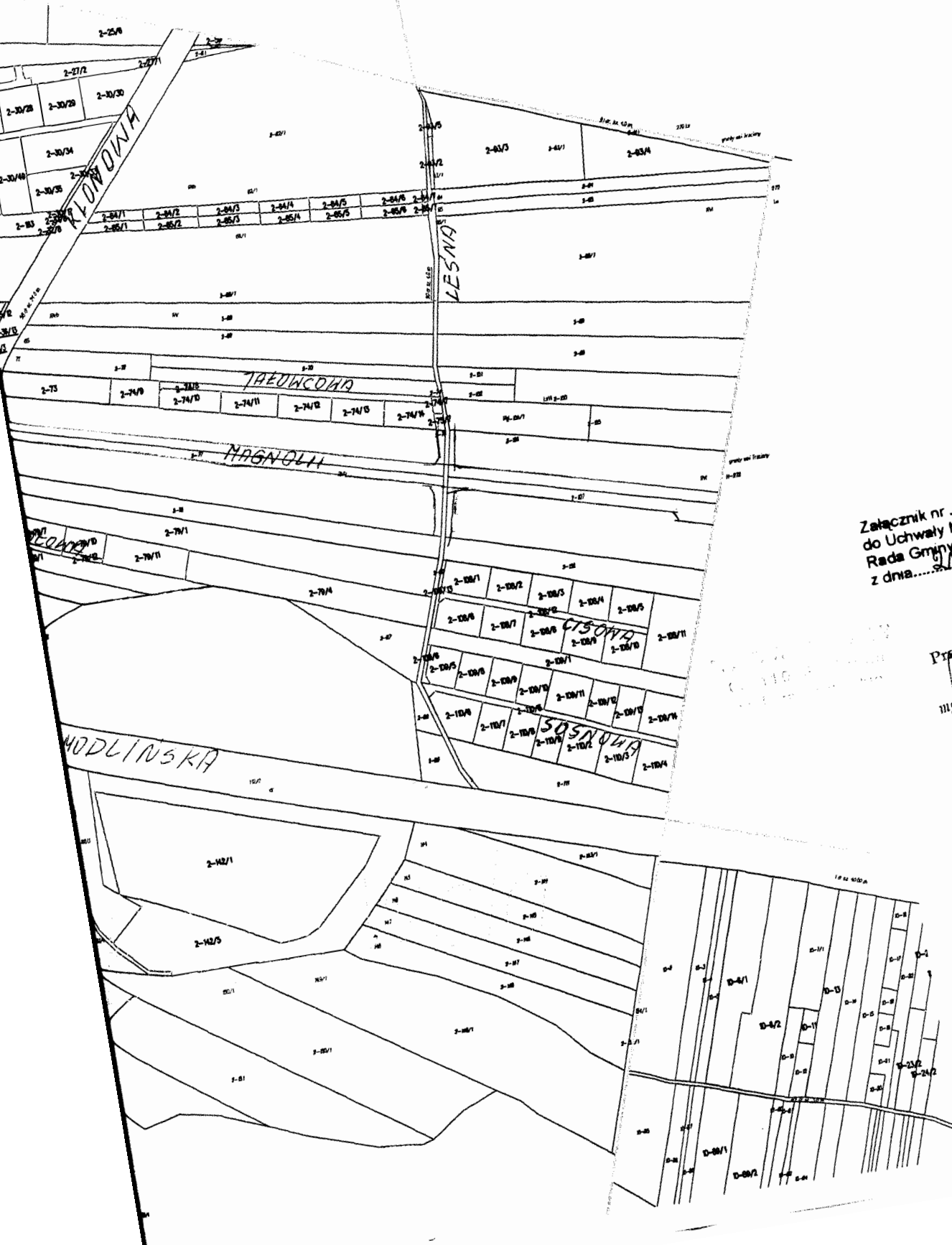

Załącznik nr 1
do Uchwały Nr XIV/147 2007
Rada Gminy Jabłonna
z dnia 24.11.2007

Przewodnicząca Rady
Włodostewska
mgr inż. Barbara Włodostewska

Zestawienie przebiegu głosowania jawnego imiennego nad uchwałą w sprawie: nadania nazwy ulic we wsi Boża Wola gmina Jabłonna.

Uchwała Nr XIV/ 147 /2007

Lp.	Imię i Nazwisko radnego	Głosuję „za”	Głosuję „przeciw”	„Wstrzymuję się od głosu”	Uwagi
1.	Katarzyna Fularz	+			
2.	Teresa Gałęcka	+			
3.	Marcin Giziński	+			
4.	Mariusz Grzybek				Nieobecny podczas sesji
5.	Dariusz Kubalski	+			
6.	Adam Krzyżanowski	+			
7.	Bogumiła Majewska	+			
8.	Witold Modzelewski	+			
9.	Przemysław Przewoźniczek	+			
10	Wiesław Jan Sawicki	+			
11	Dorota Świątko	+			
12	Wiktor Wekselberg	+			
13	Barbara Wołosiewicz	+			
14	Tomasz Wodzyński	+			
15	Halina Zwierzchlewska	+			
	Wynik głosowania	14	0	0	

Zestawienie sporządziła:
Danuta Majczak