GMINA JABŁONNA

STUDIUM UWARUNKOWAŃ I KIERUNKÓW ZAGOSPODAROWANIA PRZESTRZENNEGO

RYS. 1 KIERUNKI ZAGOSPODAROWANIA PRZESTRZENNEGO

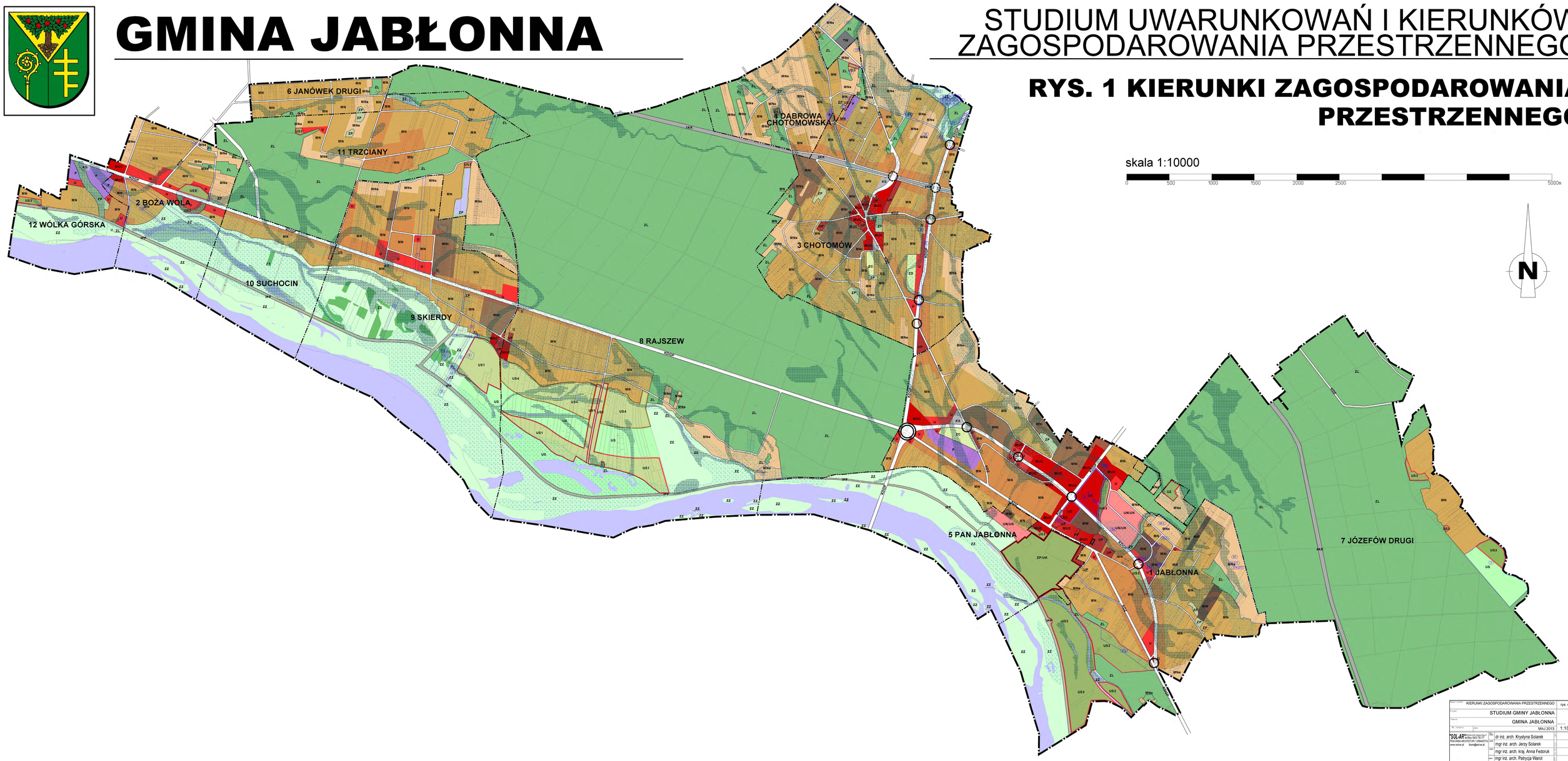

TYTUŁ OPRACOWANIA	KIERUNKI ZAGOSPODAROWANIA PRZESTRZENNEGO		rys. nr 1
OBIEKT	STUDIUM GMINY JABŁONNA		
	GMINA JABŁONNA		
NR ZLECENIA	DATA MAJ 2013		1:10000
"SOLAR" Biuro Usług Inż.-Bud. Kielce 640 76 77 PRACOWNIA ARCHITEKTURY i URBANISTYKI www.sol.al.pl biuro@sol.al.pl		dr inż. arch. Krystyna Solarek	
		mgr inż. arch. Jerzy Solarek	
		mgr inż. arch. kraj. Anna Fedoruk	
		mgr inż. arch. Patrycja Warot	

Prawa autorskie Firmy Autorskiej, zgodnie z art. 8 ust. 1 pkt. 1 ustawy z dnia 4 lutego 1994 r. o prawie autorskim i prawach pokrewnych (Dziennik Ustaw z 2006 r. Nr 90 poz. 631 z późn. zmianami), zastrzegają wyłączne prawo do dysponowania niniejszym opracowaniem. Kopiowanie, powielanie i udostępnianie osobom trzecim bez pisemnej zgody autorów jest zabronione.